



บันทึกข้อความ

ส่วนราชการ โรงเรียนคลองบางปลิ่

ที่ ๓๘/๒๕๖๖

วันที่ ๑๕ พฤษภาคม ๒๕๖๖

เรื่อง รายงานผลการสำรวจความพึงพอใจการให้บริการ

เรียน ผู้อำนวยการโรงเรียนคลองบางปลิ่

ด้วย โรงเรียนคลองบางปลิ่ ได้จัดทำแบบสอบถามออนไลน์ มีวัตถุประสงค์เพื่อสอบถามความพึงพอใจของผู้ปกครองนักเรียนต่อการบริหารงานโรงเรียนคลองบางปลิ่ ๔ ด้านคือ ด้านบริหารวิชาการ ด้านบริหารงานบุคคล ด้านอาคารสถานที่ และด้านความสัมพันธ์ชุมชน ในการนี้ผู้รับผิดชอบขอรายงานสรุปผลการประเมินความพึงพอใจ ปีการศึกษา ๒๕๖๕ รายละเอียดดังเอกสารแนบท้ายหนังสือฉบับนี้

จึงเรียนมาเพื่อโปรดทราบ

(นายสิทธิพล เกตุนอก)

ครูผู้ช่วย

เรียน ผู้อำนวยการ

-เพื่อทราบ

ด้วยคุณสิทธิพล เกตุนอก
คุณครูผู้ช่วยโรงเรียนคลองบางปลิ่
ปีการศึกษา ๒๕๖๕

ลงชื่อ

15 พ.ค. 66

ทราบ

15 พ.ค. 66

รายงานสรุปผลการประเมินความพึงพอใจ
ปีการศึกษา ๒๕๖๕
ของผู้ปกครองนักเรียนที่มีต่อการบริหารจัดการของโรงเรียนคลองบางปลิ่

ตอนที่ ๑ ข้อมูลเกี่ยวกับสถานภาพของผู้ตอบแบบสอบถาม

ผู้ตอบแบบสอบถามจำนวน ๕๐๔ คน

เพศ ชาย จำนวน ๑๒๗ คน

คิดเป็นร้อยละ ๒๕.๒๐

หญิง จำนวน ๓๗๗ คน

คิดเป็นร้อยละ ๗๔.๘๐

ตอนที่ ๒ ข้อมูลเกี่ยวกับความพึงพอใจในการบริการของโรงเรียนคลองบางปลิ่

ข้อ	รายการ	ระดับความพึงพอใจ					ค่าเฉลี่ยระดับ
		ดีมาก	มาก	ปานกลาง	น้อย	น้อยที่สุด	
๑	โรงเรียนมีการนำเทคโนโลยีมาใช้ในการพัฒนาการเรียนการสอน	๑๐๙	๒๒๔	๑๖๘	๓	๐	๓.๙๐
๒	ชุมชนมีส่วนร่วมในการจัดทำหลักสูตรและประเมินผลงานของนักเรียน	๙๙	๒๔๘	๑๔๐	๑๗	๐	๓.๘๘
๓	โรงเรียนจัดหาสื่อการเรียนการสอนได้เหมาะสมกับกลุ่มสาระการเรียนรู้	๑๗๒	๒๕๒	๗๕	๕	๐	๔.๒๑
๔	มีการจัดกิจกรรมที่ส่งเสริมการเรียนการสอนที่เป็นประโยชน์แก่นักเรียนและสามารถนำไปใช้ในชีวิตประจำวัน	๒๐๐	๒๒๑	๗๗	๖	๐	๔.๒๕
๕	การรายงานผลการเรียนของนักเรียนมีความชัดเจน	๒๐๕	๒๑๕	๗๙	๕	๐	๔.๒๖
๖	ครูที่ปรึกษามีการจัดระบบดูแลและช่วยเหลือนักเรียนอย่างสม่ำเสมอและต่อเนื่อง	๒๑๕	๒๑๕	๗๑	๓	๐	๔.๓๑
๗	ครูประพฤติตนอันเป็นแบบอย่างที่ดีแก่นักเรียน	๒๓๕	๒๑๐	๕๖	๓	๐	๔.๓๘
๘	ครูมีความกระตือรือร้นและตั้งใจที่จะช่วยเหลือนักเรียนเมื่อมีปัญหา	๒๒๐	๒๐๗	๖๘	๙	๐	๔.๓๐
๙	มีอาคารเรียน อาคารประกอบ และห้องน้ำที่เพียงพอแก่นักเรียน	๑๕๕	๒๕๕	๘๕	๙	๐	๔.๑๔
๑๐	โรงเรียนนำความคิดเห็นและข้อเสนอแนะของผู้ปกครองมาดำเนินการปรับปรุงการบริหารงานของโรงเรียน	๑๔๘	๒๗๒	๗๘	๖	๐	๔.๑๕

ตอนที่ ๒ ข้อมูลเกี่ยวกับความพึงพอใจในการบริการของโรงเรียนคลองบางปิ้ง (ต่อ)

ข้อ	รายการ	ระดับความพึงพอใจ					ค่าเฉลี่ย ระดับ
		ดี มาก	มาก	ปาน กลาง	น้อย	น้อย ที่สุด	
๑๑	โรงเรียนให้ความร่วมมือ ความช่วยเหลือและเข้าร่วมกิจกรรมของชุมชนอย่างต่อเนื่อง	๑๖๕	๒๖๑	๗๓	๕	๐	๔.๒๐
๑๒	โรงเรียนอำนวยความสะดวกให้กับผู้ปกครองที่มาติดต่อราชการกับทางโรงเรียน	๒๓๑	๒๑๕	๕๓	๕	๐	๔.๓๗
ระดับความพึงพอใจเฉลี่ย							๔.๒๐
แปรผลระดับความพึงพอใจ ๔.๒๐ ระดับ มาก							

การแปลความหมายของข้อมูล แปรผลจากค่าเฉลี่ยเลขคณิต (\bar{X}) โดยใช้หลักเกณฑ์ดังนี้

ถ้าได้ระดับคะแนนเฉลี่ยระหว่าง ๐.๐๐ - ๑.๔๙	แสดงว่า	น้อยที่สุด
ถ้าได้ระดับคะแนนเฉลี่ยระหว่าง ๑.๕๐ - ๒.๔๙	แสดงว่า	น้อย
ถ้าได้ระดับคะแนนเฉลี่ยระหว่าง ๒.๕๐ - ๓.๔๙	แสดงว่า	ปานกลาง
ถ้าได้ระดับคะแนนเฉลี่ยระหว่าง ๓.๕๐ - ๔.๔๙	แสดงว่า	มาก
ถ้าได้ระดับคะแนนเฉลี่ยระหว่าง ๔.๕๐ - ๕.๐๐	แสดงว่า	มากที่สุด

แผนภูมิแสดงข้อมูลการตอบแบบสอบถาม

ตอนที่ ๑ ข้อมูลเกี่ยวกับสถานภาพของผู้ตอบแบบสอบถาม

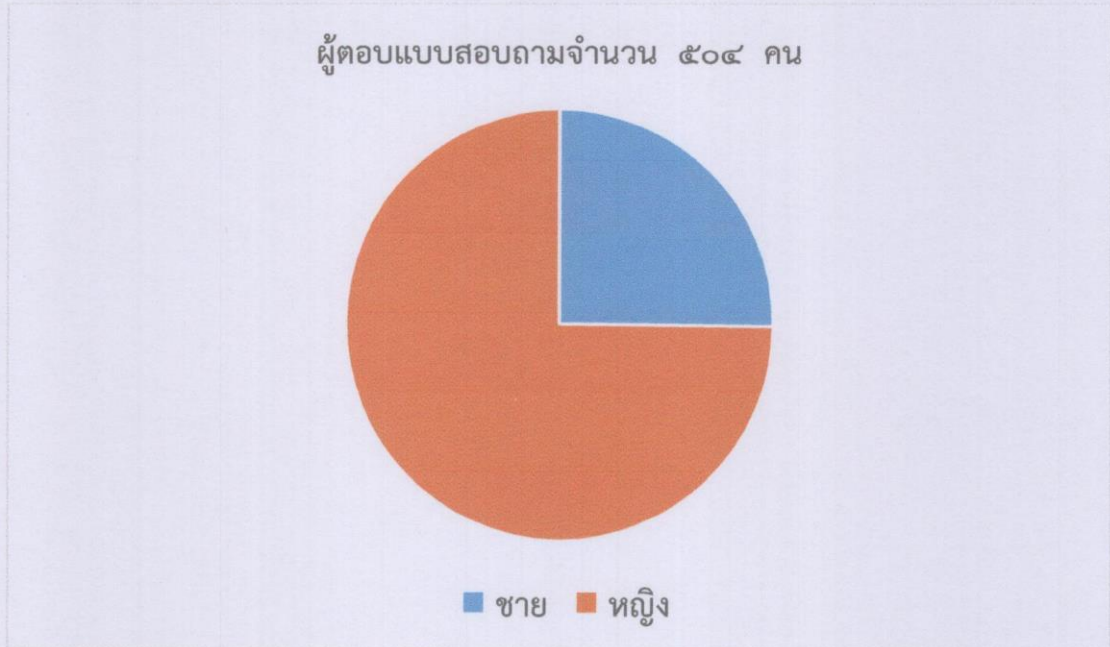

แผนภูมิแสดงข้อมูลการตอบแบบสอบถาม

ตอนที่ ๒ ข้อมูลเกี่ยวกับความพึงพอใจในการบริการของโรงเรียนคลองบางปลากี่

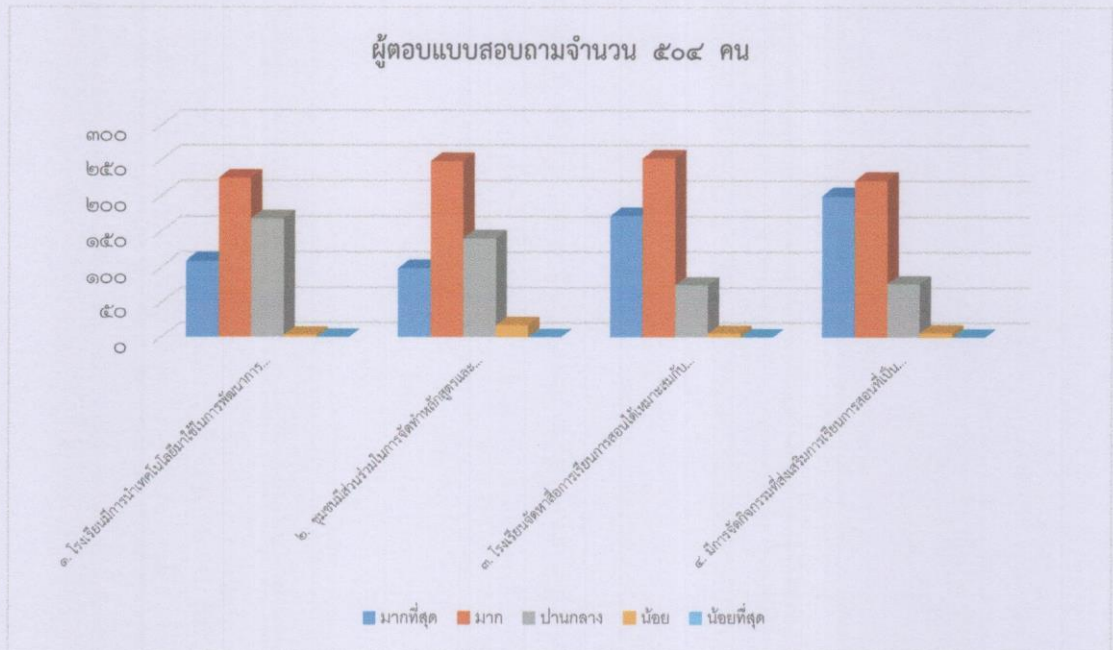

ตอนที่ ๒ ข้อมูลเกี่ยวกับความพึงพอใจในการบริการของโรงเรียนคลองบางปลากี่ (ต่อ)

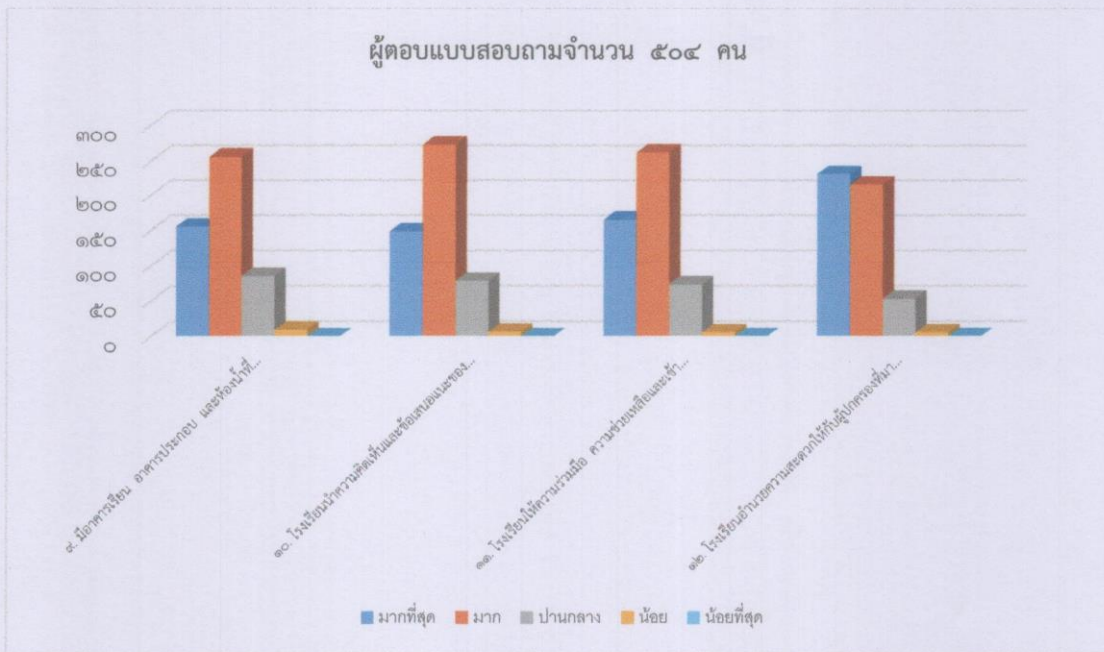
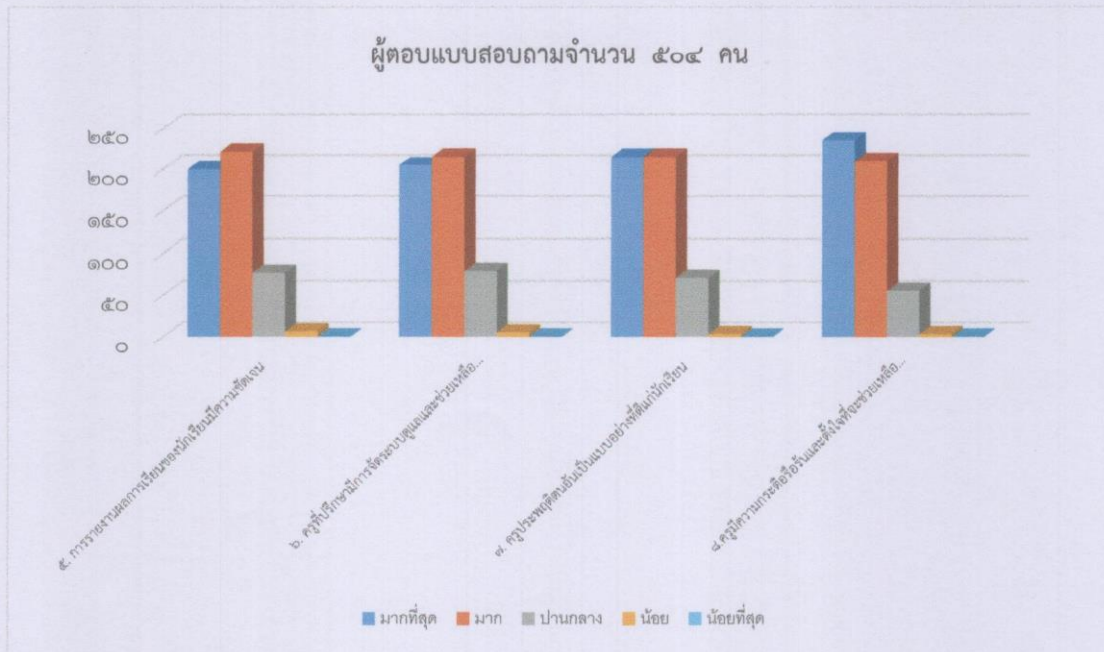

ภาคผนวก
แบบสอบถาม Online

แบบประเมินความพึงพอใจของผู้ปกครองนักเรียนที่มีต่อการบริหารจัดการของโรงเรียนคลองบางปลิ่

คำชี้แจง

1. แบบสอบถามฉบับนี้จัดทำขึ้นโดยมีวัตถุประสงค์เพื่อสอบถามความพึงพอใจของผู้ปกครองนักเรียนต่อการบริหารโรงเรียนคลองบางปลิ่ ใน 4 ด้าน คือ ด้านวิชาการ ด้านบุคลากร ด้านอาคารสถานที่ และด้านความสัมพันธ์กับชุมชน

2. แบบสอบถามฉบับนี้แบ่งออกเป็น 2 ตอน คือ

ตอนที่ 1 เป็นข้อมูลเกี่ยวกับสถานภาพของผู้ตอบแบบสอบถาม

ตอนที่ 2 เป็นข้อมูลเกี่ยวกับความพึงพอใจในการบริหารงานทั้ง 4 ด้าน

ซึ่งแบบสอบถามในตอนนี้มีทั้งหมด 12 ข้อ และเป็นแบบมาตราส่วนประมาณค่าโดยแบ่งระดับความพึงพอใจออกเป็น 5 ระดับ คือ

ระดับความพึงพอใจน้อยที่สุด	1	คะแนน
ระดับความพึงพอใจน้อย	2	คะแนน
ระดับความพึงพอใจปานกลาง	3	คะแนน
ระดับความพึงพอใจมาก	4	คะแนน
ระดับความพึงพอใจมากที่สุด	5	คะแนน

ขอความกรุณาท่านอ่านข้อคำถามและคลิกเลือกระดับความพึงพอใจแต่ละข้อที่ตรงกับความคิดเห็นของท่านเพียงข้อเดียวและโปรดทำห้ครบทั้ง 13 ข้อ

3. ข้อมูลที่ได้จะเป็นประโยชน์ต่อการพัฒนาคุณภาพการศึกษาและการพัฒนาโรงเรียนในด้าน ต่าง ๆ โดยรวม ซึ่งไม่มีผลต่อผู้กรอกแบบสอบถามแต่ประการใด ทางโรงเรียนจะสงวนคำตอบของท่านไว้เป็นความลับไม่นำมาเปิดเผยและจะนำมาใช้เพื่อประโยชน์ในการพัฒนาโรงเรียนเท่านั้น

โรงเรียนคลองบางปลิ่ หวังเป็นอย่างยิ่งว่าจะได้รับความอนุเคราะห์จากท่านผู้ปกครองด้วยดีและขอขอบพระคุณเป็นอย่างสูงมา ณ โอกาสนี้

...

ตอนที่ 1 ข้อมูลเกี่ยวกับสถานภาพของผู้ตอบแบบสอบถาม

คำอธิบาย (ระบุหรือไม่ก็ได้)

เพศ

ชาย

หญิง

*

ตอนที่ 2 ข้อมูลเกี่ยวกับความพึงพอใจในการบริหารงานของโรงเรียนคลองบางมิ่ง

คำอธิบาย (ระบุหรือไม่ได้)

คำถาม

*

	มากที่สุด	มาก	ปานกลาง	น้อย	น้อยที่สุด
1. โรงเรียนมีการนำ...	<input type="radio"/>	<input type="radio"/>	<input type="radio"/>	<input type="radio"/>	<input type="radio"/>
2. ชุมชนมีส่วนร่วมใ...	<input type="radio"/>	<input type="radio"/>	<input type="radio"/>	<input type="radio"/>	<input type="radio"/>
3. โรงเรียนจัดหาสื่อ...	<input type="radio"/>	<input type="radio"/>	<input type="radio"/>	<input type="radio"/>	<input type="radio"/>
4. มีการจัดกิจกรรม...	<input type="radio"/>	<input type="radio"/>	<input type="radio"/>	<input type="radio"/>	<input type="radio"/>
5. การรายงานผลกา...	<input type="radio"/>	<input type="radio"/>	<input type="radio"/>	<input type="radio"/>	<input type="radio"/>
6. ครูที่ปรึกษามีการ...	<input type="radio"/>	<input type="radio"/>	<input type="radio"/>	<input type="radio"/>	<input type="radio"/>
7. ครูประพฤติตนอัน...	<input type="radio"/>	<input type="radio"/>	<input type="radio"/>	<input type="radio"/>	<input type="radio"/>
8. ครูมีความกระตือริ...	<input type="radio"/>	<input type="radio"/>	<input type="radio"/>	<input type="radio"/>	<input type="radio"/>
9. มีอาคารเรียน อาคาร...	<input type="radio"/>	<input type="radio"/>	<input type="radio"/>	<input type="radio"/>	<input type="radio"/>
10. โรงเรียนนำควา...	<input type="radio"/>	<input type="radio"/>	<input type="radio"/>	<input type="radio"/>	<input type="radio"/>
11. โรงเรียนให้ควา...	<input type="radio"/>	<input type="radio"/>	<input type="radio"/>	<input type="radio"/>	<input type="radio"/>
12. โรงเรียนอำนวยความสะดวก...	<input type="radio"/>	<input type="radio"/>	<input type="radio"/>	<input type="radio"/>	<input type="radio"/>